

**LABORATORIO DI ANALISI DELLA SOCIETÀ ITALIANA DI FITOTERAPIA
SIENA**

Certificato di analisi: attività antiradicalica di estratti vegetali mediante tecnica del DPPH

Certificato n. 95 del 04/06/2014

Azienda: **DOTT. STEFANO FARALLI SCARL**

Prodotto: **CIRCOLVEN** Lotto: **2013**

Descrizione prodotto: **Estratto idroalcolico di Amamelide composta**

Specifiche chimico-fisiche:

liquido scuro con odore e sapore caratteristico.

Analisi eseguite:

- 1) **attività antiradicalica *in vitro* (metodo colorimetrico DPPH SIFITLAB/BDM/DPPH/2013_1.0)*.**

Prove eseguite: **3 indipendenti.**

Risultati:

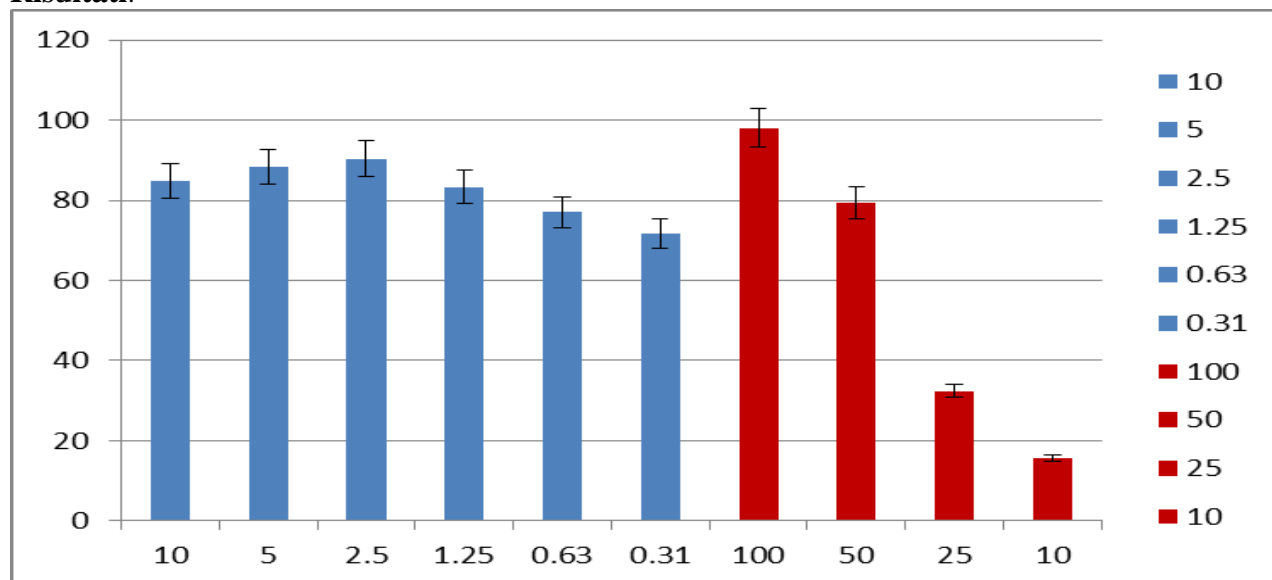

Esecutore delle analisi
Dr.ssa Daniela Manca

Il responsabile del laboratorio
Dr. Marco Biagi